JANVIER 2022 - # 22

MAUGUIO CARNON le Mag'

VAUGUIÈRES . LES GARRIGUES

Dossier . P 9

MAUGUIO :
UN CŒUR DE VILLE ATTRACTIF ET APAISÉ

En bref . P 6

LE POSTE DE POLICE, **DÉMÉNAGE**

Projets de ville . P 8

MAUGUIO CARNON 2030, **C'EST PARTI !**

Agenda . P17

PROGRAMME **DE LA NOUVELLE ANNÉE**

MAUGUIO CARNON

L'IMAGE

UN NOËL ILLUMINÉ

À l'occasion des fêtes de Noël, un nouveau sapin a fait son apparition sur la place de la Libération à Mauguio. Paré de ses plus belles lumières, il a su ravir petits et grands venus nombreux pour assister au spectacle.

Mauguio Carnon ville festive !

© Ville de Mauguio Carnon

ÉDITO

Cette période de début d'année est traditionnellement consacrée aux bonnes résolutions et aux bons vœux. C'est la raison pour laquelle je vous adresse à toutes et à tous, au nom du Conseil municipal, une belle et heureuse année 2022.

Il est bien évident que le contexte sanitaire de notre pays suscite depuis des mois une certaine morosité ambiante. L'optimisme n'est pas nécessairement de mise. Et pourtant, je veux croire en notre avenir, car pour partie, c'est nous qui le construisons. Il sera ce que nous en ferons aussi.

Après une période de résilience face à la Covid-19, nous optimisons les ressources pour bâtir notre futur.

2022 s'ouvre à nous et avec cette nouvelle année s'annonce une volonté renforcée de vivre, de profiter de chaque moment et de chacun, de voir avancer nos projets.

À Mauguio, un nouveau gymnase va voir le jour dans le quartier de la Font De Mauguio. L'aménagement de la Grand'Rue va s'adapter après une phase de transition qui nous permet d'améliorer l'agencement du mobilier urbain. À Carnon, le Jardin du Bosquet est en cours de rénovation, le chantier de la Capitainerie est lancé, et le projet Mauguio Carnon 2030 se déploie. C'est le nouveau visage de Carnon qui se dessine, permettant d'adapter au mieux notre cadre de vie à nos besoins, contribuant à notre mieux vivre ensemble.

C'est cela que je nous souhaite, à toutes et tous, pour cette année. Que nous puissions enfin nous retrouver et partager des moments chaleureux et conviviaux, ces moments dont nous avons tous besoin et qui sont le sens même de la vie !

Alors, continuons à nous mobiliser pour vaincre cette pandémie, avançons ensemble pour construire notre destin commun !

Bien à vous,

VOTRE MAIRE,
YVON BOURREL

ENVOYEZ-NOUS VOS PHOTOS !
Vous avez pris des photos de notre belle commune ? D'un événement ? D'une scène de vie ?

Envoyez-nous vos plus beaux clichés accompagnés d'une légende à **communication@mauguio-carnon.com**

Les photos doivent être de bonne qualité et libres de droits. La rédaction se réserve le droit de les publier...

Directeur de publication :
Maire de Mauguio Carnon

Rédaction en chef :
Laure Tonelli-Depraetere

Rédaction :
Morgane Maillard

Création :
Just Happiness

Réalisation :
Sandrine Laurent

Impression :
Impact Imprimerie

Crédit photo couverture :
© Ville de Mauguio Carnon

Service communication :
communication@mauguio-carnon.com
04 67 29 05 10

SOMMAIRE

PROJET DE VILLE P. 8
ÉCONOMIE ET COMMERCES P. 14
ÇA C'EST PASSÉ P. 4
DOSSIER P. 9
TRIBUNE LIBRE P. 16
EN BREF P. 6
VIE DES ASSOCIATIONS P. 13
AGENDA P. 17

Dossier . P 9
MAUGUIO : UN CŒUR DE VILLE ATTRACTIF ET APAISÉ

Ça s'est passé !

© Ville de Mauguio Carnon

DE SEPTEMBRE À DÉCEMBRE

LES CONCERTS DE L'OT

À la suite d'une saison estivale singulière au cours de laquelle de nombreuses manifestations ont été annulées sur le Port de Carnon, l'Office de Tourisme a su rebondir et vous a proposé depuis septembre de retrouver la majorité des animations déprogrammées.

Au total, pas moins de 18 concerts et spectacles ont su ravir le public grâce à leur qualité et à leur diversité (rock, jazz, cabaret, chanson française, etc.). Toutes ces animations gratuites ont remporté un véritable succès auprès du public et ont contribué au maintien de l'activité culturelle en soutenant le monde du spectacle vivant, durement touché par la crise sanitaire.

Fidèle à sa mission d'animation, l'Office de Tourisme de Mauguio Carnon travaille dès à présent sur la programmation 2022 afin de vous proposer des animations en toute saison.

Envie de découvrir les activités culturelles, sportives et nautiques, la richesse de nos patrimoines naturels et historiques ? L'équipe de l'OT est disponible toute l'année pour vous informer sur les différentes manifestations et vous faire découvrir les merveilles de notre territoire !

26, 27 ET 28 NOVEMBRE

BANQUE ALIMENTAIRE

Cette année encore, l'appel aux dons a rencontré un franc succès. Grâce aux agents du CCAS et à la mobilisation de plus de 50 bénévoles et élus de la collectivité, 3,855 tonnes de denrées ont été collectées.

Mauguio Carnon, ville solidaire !

27 ET 28 NOVEMBRE

MARCHÉS DE NOËL ET ILLUMINATIONS

À l'occasion des fêtes de Noël, entre pauses gourmandes et animations, les marchés de Mauguio et de Carnon ont revêtu leurs plus beaux atours. Illuminations, jeux en bois, manège écologique, spectacles, parade de Noël, sans oublier la venue du Père Noël pour le plus grand plaisir des enfants.

© Ville de Mauguio Carnon

1ER ET 15 DÉCEMBRE

REPAS DES AÎNÉS

Face à un contexte sanitaire contraint, les repas des aînés initialement prévus les 1er et 15 décembre ont dû être annulés. Afin de maintenir un moment de fête et de partage, la municipalité a cependant tenu à remettre un panier gourmand aux personnes précédemment inscrites aux repas. Un geste symbolique pour célébrer les fêtes de Noël.

Ensemble, restons solidaires !

4 ET 5 DÉCEMBRE

TÉLÉTHON

Comme chaque année, le service Vie Associative, les associations et le public se sont mobilisés en faveur du Téléthon. De nombreux spectacles et animations ont ainsi été organisés afin de soutenir la recherche sur les maladies génétiques neuromusculaires et autres maladies génétiques rares.

Une mobilisation réussie avec plus de 7 000 € collectés. Merci à tous !

16 DÉCEMBRE

POSE DE LA 1ÈRE PIERRE

C'est par une fraîche mais magnifique matinée ensoleillée qu'a eu lieu la pose de la première pierre de la nouvelle capitainerie à Carnon. L'occasion pour Monsieur le Maire de présenter le projet de ville Mauguio Carnon 2030 dans son ensemble mais également de remercier nos financeurs et partenaires : Monsieur Laurent secrétaire général de la préfecture représentant Monsieur le Préfet de l'Hérault, Monsieur Vivancos, représentant de Madame la Présidente de Région, Madame Moullin-Traffort représentant le président du Conseil Départemental, et Monsieur Bonon, architecte de ce beau projet.

En route vers le Carnon de demain !

18 ET 19 DÉCEMBRE

MELGAME

En famille ou entre amis, les amateurs de jeux vidéo se sont retrouvés à l'Espace Prévert pour le plaisir du jeu et du e-sport. Un week-end riche en animations avec plus de 200 personnes venues assister et participer aux compétitions fifa, fortnite et rocket ligue, sans oublier l'atelier réalité virtuelle qui a rencontré un grand succès ainsi que les défis famille comme le concours Just Dance.

Mauguio Carnon, ville passionnée !

En bref !

PONT DE CARNON : ATTENTION TRAVAUX !

Afin de permettre le passage des bateaux fluviaux navigant sur le canal du Rhône à Sète, le pont de Carnon va voir sa hauteur rehaussée pour atteindre presque 6 mètres.

Permettant le franchissement du canal du Rhône à Sète par la RD 21 E, qui dessert la station balnéaire de Carnon - Plage depuis la commune de Pérols, ce pont sera impraticable entre janvier et mars 2022. Afin de pallier cette coupure de circulation de 3 mois, un plan de déviation est mis en place pour permettre la continuité des déplacements aux usagers de cette voie routière. La déviation se fera sur la RD 62.

La continuité des circulations des piétons et vélos se fera quant à elle par le biais d'une navette fluviale. La fréquence envisagée aujourd'hui est de 4 allers-retours par heure de 6h à 21h, 7j/7, et pourra être adaptée si nécessaire.

Le coût de ces travaux s'élève à 2.3 millions d'euros financés par VNF et la Région Occitanie avec le soutien de l'Union européenne.

DONNEZ UNE **NOUVELLE VIE À VOS JOURNAUX**

Pour une meilleure réutilisation du papier, des colonnes d'apport volontaire de couleur bleue ont été déployées sur le territoire. Journaux, magazines, enveloppes, cahiers, documents... il est à présent possible de recycler tout papier non déchiré ou froissé, avec ou sans couverture (et même avec spirales !).

Retrouvez l'ensemble des points d'apport volontaire sur le site internet de l'Agglomération paysdelor.fr rubrique Déchets

Ensemble, rendons notre territoire vertueux.

Le saviez-vous ?

Le papier représente **51%** du poids de nos poubelles jaunes et pourtant, tous les papiers se trient et se recyclent.

UN NOUVEAU GYMNASE MULTISPORTS

Dans le cadre de la tranche 2 de la Font de Mauguio, au vu de la forte demande du tissu associatif de la ville, un nouveau gymnase devrait voir le jour. Avec 1 500m² de surface au plancher, il pourrait accueillir de nombreuses disciplines multisports pour une livraison d'ici l'année 2025.

Mauguio Carnon, Ville sportive!

LE POSTE DE POLICE DÉMÉNAGE

Après plusieurs mois de travaux, l'ancien bâtiment de la MLI (Mission Locale d'Insertion) s'apprête à accueillir prochainement la police municipale. Ces nouveaux locaux, plus fonctionnels et mieux sécurisés, offriront de meilleures conditions de travail aux policiers municipaux. Ils permettront également de moderniser le dispositif de vidéosurveillance et de développer le Centre de Protection Urbain de Mauguio avec le même niveau de service qu'à Carnon. Rappelons qu'en 2021, 6 opérateurs ont été recrutés afin de visionner les images en direct sur la station. Enfin, une nouvelle salle permettra également de regrouper toutes les solutions numériques en cas de déclenchement d'une cellule de crise (inondations, crise sanitaire, attentats ...).

Aujourd'hui la brigade de Mauguio Carnon compte 30 agents de police ainsi que 6 ASVP présents 7 jours sur 7 et 24 heures sur 24 pour veiller à la sécurité de la commune.

95 rue Gabriel Aldié - 34 130 MAUGUIO
Ouvert du lundi au jeudi de 8h à 12h puis de 13h30 à 17h30 et le vendredi jusqu'à 16h30.
Tél : 04 67 29 22 22

TRAVAUX

VOIRIE

< Pavage des rues du centre-ancien :
Débuté par la rue de la Portette, le programme de pavage des rues du vieux centre-ville de Mauguio se poursuivra en début d'année par le traitement de la rue Lamartine.

© Ville de Mauguio Carnon

COÛT DE L'OPÉRATION **67 000 €**

< Réaménagement des trottoirs :
Afin de favoriser et de sécuriser la circulation des piétons, la rue des Grottes, la rue Picasso et la rue Allende ont été réaménagées. Ces travaux permettront également de réorganiser le stationnement pour les riverains et les visiteurs.

COÛT DE L'OPÉRATION **260 000 €**

< Sécurisation de la place de la Libération :
Pour renforcer la place donnée aux piétons, 2 nouvelles bornes automatiques ont été installées aux accès par la rue de la Portette et la rue Marcellin Albert. Ces équipements permettront une sécurisation permanente des usagers de la place.

COÛT DE L'OPÉRATION **45 000 €**

AMÉLIORATION ET ENTRETIEN DU PATRIMOINE BÂTI

< Ecole Mario Roustan :
Un nouveau bloc sanitaire extérieur est dorénavant disponible pour les élèves.

Cette construction s'inscrit dans le cadre de l'Agenda d'Accessibilité Programmé (ADAP) initié par la commune, permettant de rendre nos écoles et établissements publics accessibles aux personnes à mobilité réduite. Cet équipement a été également conçu pour offrir des points d'eau supplémentaires permettant de renforcer les mesures sanitaires de lutte contre la Covid-19.

Par ailleurs, dès 2022, des travaux d'amélioration thermique et énergétique des bâtiments scolaires démarreront avec notamment le remplacement des menuiseries.

COÛT DE L'OPÉRATION **130 000 €**

© Ville de Mauguio Carnon

MAUGUIO CARNON 2030
C'EST PARTI !

Engagé en septembre dernier avec le début de réhabilitation du Jardin du Bosquet, l'ambitieux projet d'aménagement urbain de Carnon se déploie. Les chantiers se succèdent et laissent place, petit à petit, au Carnon de demain. Partez à la découverte des premières réalisations de l'année !

© Ville de Mauguio Carnon

« C'est avec fierté que je constate le tournant que prend Carnon. Une station plus respectueuse de l'environnement, où la dimension durable et le bien-être de ses habitants sont au cœur des nouveaux aménagements. »

Lucien BELEN
Conseiller municipal délégué au développement touristique

DES PROJETS LIVRÉS POUR LE PRINTEMPS 2022 ...

Jardin du Bosquet

Réaménagé sur 8 000m², le jardin du Bosquet renaît. Avec la plantation de 69 arbres, 52 plants forestiers des mêmes essences et 142 arbustes, il se positionne comme nouveau poumon vert de la station. Véritable lien entre le milieu urbain et la mer, il accueillera bientôt un parvis sur la place Benezech, un espace de jeux pour enfants ainsi qu'une petite ombrière offrant un point de vue sur le port. Une quinzaine de mobiliers de repos, une borne fontaine et des mobiliers propreté seront également installés afin de préserver celui-ci.

Esplanade du port

L'ancien parking dédié aux plaisanciers et ses abords se transforment... et laisseront place à une esplanade de 6000m² favorisant l'accueil futur du marché et l'ouverture sur la promenade portuaire. Les travaux consistent à aménager une esplanade constituée autour d'un ilot végétalisé avec une mise en lumière réalisée à l'aide de mâts de grandes hauteurs.

© Gautier Conquet

© A+ Architecture

LES AUTRES CHANTIERS SE PRÉPARENT...

Une nouvelle Capitainerie

Les fondations prennent forme ! Débuté en décembre dernier, ce chantier a pour objectif de construire une infrastructure moderne, totalement intégrée à la promenade portuaire et à son environnement. Il dotera ainsi le port d'un bâtiment adapté aux plaisanciers et accessible à tous.

Un futur parking en entrée de ville

Les travaux préparatoires à l'aménagement du futur parking des plages ont débuté. Avec le rabattement de l'Avenue Jean Baptiste Solignac sur la Rue du Levant et la fermeture définitive de celle-ci à la circulation, c'est un nouveau chemin qui se trace pour développer l'offre de stationnement et apaiser la circulation en cœur de ville.

TRAVAUX : UNE INFORMATION EN CONTINU

Afin de vous informer en temps réel sur le déroulé des opérations mais également de partager avec vous les informations pratiques liées aux travaux, la ville de Mauguio Carnon en partenariat avec la société Colas, a développé de nouveaux outils de communication :

- Une lettre « Info Flash Travaux » régulière, à retrouver dans votre boîte aux lettres ou directement sur le site internet de la ville,

- Une application mobile « Hello Travaux » afin de suivre en direct l'avancée des travaux et d'échanger avec l'équipe projet. À télécharger gratuitement sur l'App Store ou Google Play.

Retrouvez tout le projet sur mauguio-carnon.com

© Ville de Mauguio Carnon

MAUGUIO : UN CŒUR DE VILLE ATTRACTIF ET APAISÉ

En parallèle du projet de réaménagement de Carnon, la requalification du centre-ville de Mauguio est un défi important. C'est un véritable projet urbain organisé autour de plusieurs objectifs complémentaires : impulser une nouvelle dynamique au centre-ville, faciliter l'accès à tous aux commerces et modérer l'utilisation de la voiture. Ce programme place la rue à la croisée des politiques de mobilité et d'urbanité, et entend changer nos modes de déplacements pour une vie quotidienne mieux adaptée à notre environnement.

UN PROJET
EN PLUSIEURS ÉTAPES

Afin de rendre possible ce projet, plusieurs axes ont été abordés. Pour apaiser le cœur de ville, tout en favorisant les modes de déplacement doux, l'avenue principale est repensée. Pour un meilleur cadre de vie, la nature a été intégrée au cœur de ce projet.
Enfin, après une phase expérimentale, un nouveau schéma de stationnement trouve aujourd'hui un aménagement qui s'affine au fil du temps.

LA GRAND RUE FRANÇOIS MITTERRAND RÉAMÉNAGÉE

Faisant suite à une consultation réalisée par le biais d'un questionnaire sur le site internet de la ville l'année passée, le projet de réaménagement de la Grand Rue s'est développé afin de créer un espace public partagé, créatif, durable et apaisé. Les objectifs premiers de ce projet sont de renforcer l'attractivité des commerces tout en maintenant le marché dominical dans son ampleur, mais surtout, de revitaliser l'espace public et d'en faire un lieu de rencontre convivial.

Amorcé en mai 2021, le développement d'une zone de rencontre (zone où les piétons sont prioritaires et la vitesse réglementée à 20km/h) a permis de renforcer la sécurité des piétons tout en redynamisant la Grand Rue François Mitterrand. Pour ce faire, la ville a déployé divers aménagements visant à garantir l'accessibilité pour tous vers cette artère majeure du cœur de ville. Piétons et cyclistes circulent désormais en harmonie aux côtés des automobilistes sur cet axe central où plusieurs terrasses ont commencé à voir le jour. Les aménagements ont été pensés autrement, pour plus de sécurité mais aussi plus de bien-être, de confort d'usage, de lien social et d'urbanité.

Ainsi 78 pots de fleurs, 2 ensembles de végétalisation avec bancs intégrés, 4 bancs, 6 corbeilles de propreté et 23 ranges vélos ont été installés. 9 jours de travaux auront été nécessaires à la réalisation de ce projet, mené par une équipe de 10 agents municipaux investis pour le cadre de vie.

Ces dispositions s'inscrivent dans une politique globale du repositionnement de la place de la voiture dans notre quotidien en faveur des modes de déplacements doux, de la tranquillité publique et d'un confort de vie privilégié.

© Ville de Mauguio Carnon

LA NATURE EN CŒUR DE VILLE

Aujourd'hui presque libéré de la voiture, le cœur de ville retrouve du souffle. En plus des nuisances sonores réduites, les émissions de gaz ont elles aussi laissé place à un air plus sain. La végétalisation de l'espace permettra d'améliorer également la qualité de notre environnement en faveur d'une ville propre et paysagée.

C'est une des préoccupations phare de la municipalité : préserver des espaces de nature en centre-ville afin de réconcilier l'espace urbain et la biodiversité. Au-delà des préoccupations environnementales, la nature apporte également beaucoup à la qualité de vie urbaine. Véritable facteur de bien-être, la végétalisation de l'espace public contribue au partage, à la convivialité, et favorise la sensibilisation et l'éducation à l'environnement tout en permettant à tout un chacun de s'approprier les lieux et de tisser du lien.

PERMIS DE VÉGÉTALISER, PARTICIPEZ !

Parce que la nature ne doit pas s'arrêter aux bancs publics, la ville vous propose de créer un petit coin de verdure au pied de votre façade, de votre balcon ou de votre clôture. L'idée est simple : vous permettre d'embellir votre pas de porte en donnant un coup de pouce à la nature et en favorisant la biodiversité avec, à la clef, des cheminements fleuris propices aux balades et aux rencontres. Il vous suffit de consulter la charte mise à disposition sur le site internet de la ville, de choisir vos fleurs et de présenter votre projet. Le service des espaces verts viendra ensuite planter au pas de votre porte !

Mauguio Carnon, ville nature !

UN DOSSIER MENÉ EN CONCERTATION

Afin de mener à bien ces projets, des réunions régulières sont mises en place avec les commerçants et élus de la municipalité. La volonté politique d'accompagner nos acteurs locaux dans leur développement est forte. Ainsi, une dynamique partenariale a été engagée avec des experts nationaux sur l'avenir du commerce à Mauguio et l'expérience de Monsieur le Député Patrick Vignal.

La Chambre de Commerce et d'Industrie, par le biais de Monsieur Bouterin, a dressé un état des lieux positif de notre tissu économique. Mais il demeure important de diversifier l'offre commerciale de notre zone de chalandise. C'est pourquoi, de nouveaux outils vont se déployer afin de corréler cette offre à la demande. Un questionnaire sera d'ailleurs coconstruit avec l'ensemble des partenaires pour affiner au mieux les besoins.

Les premiers échanges ont fait naître de nouvelles propositions et avec elles la création future d'un office municipal du commerce, le recrutement d'un manager de centre-ville et l'organisation d'événements afin d'animer le centre-ville tout au long de l'année 2022.

Initiative, coopération et collaboration : Mauguio Carnon ville dynamique !

UN NOUVEAU SCHÉMA DE STATIONNEMENT

En complément de ces aménagements, les zones de stationnement à durée limitée ont été étendues afin de faciliter l'accès aux commerces. Depuis le mois d'avril, plusieurs ajustements ont été mis en œuvre afin de prendre en compte les difficultés constatées par les habitants, les commerçants, les riverains et d'améliorer la cohabitation des différents modes de déplacements.

Après 8 mois d'expérimentation, un nouveau plan de stationnement a ainsi été validé et sera déployé début février.

Cette nouvelle implantation des zones de stationnement à durée limitée permettra une rotation plus importante des véhicules et une hausse de fréquentation des commerces. Par ailleurs, le stationnement libre sera repensé au bénéfice des riverains.

Dorénavant, 1 038 places seront dédiées au stationnement libre (dont 31 en accès PMR), et 276 places au stationnement de courte durée.

Rappelons que les zones bleues donnent le droit à 1H30 de stationnement gratuit, du lundi au vendredi de 9h à 12h puis de 14 à 19h. Pour en profiter, il vous suffit de déposer de manière visible sur la face intérieure du pare-brise de votre véhicule un disque bleu de stationnement.

DÉCOUVREZ LA NOUVELLE CARTE :

© MJC de Mauguio Carnon

MJC
ENVIE DE CULTURE ET FESTIVITÉS POUR TOUS

Le 8 janvier, la MJC convoquait ses adhérents à une Assemblée Générale à nouveau en visioconférence pour le bilan de l'année 2020-2021, saison très ébranlée par la crise sanitaire.

Assister à cette Assemblée générale était une occasion de trouver des réponses aux nombreuses interrogations à cette situation économique et sociale hors normes.

Le Conseil d'Administration et l'équipe permanente de la MJC ont prouvé que le cap a été maintenu : emplois sauvegardés, nombreux soutiens de l'Etat et des collectivités dont la municipalité.

Mais surtout, les adhérents ont gardé confiance et sont déjà plus de 1320 à avoir retrouvé leurs activités. Une nouvelle plateforme numérique a facilité les inscriptions et dynamisé les échanges. Les mesures sanitaires sont appliquées pour encourager le retour de toutes les générations.

En ce début d'année 2022, la MJC encourage l'ouverture :

• Les savoirs populaires lors de stages offerts aux adhérents, les arts déployés au sein de nos activités par nos intervenants (Beaux-arts, céramique, ...), l'accompagnement des jeunes talents (expérience de la scène), l'accueil de musiciens (studio de répétition), ou encore l'ouverture aux sciences et techniques par l'astronomie, le numérique, l'écologie.

• Plus que jamais un travail avec les partenaires locaux pour renforcer le lien social et garantir l'accès aux cultures et aux loisirs pour tous ; la participation de la MJC aux évènements organisés par la ville, Fête de la Nature, Romeria, Fête de la Musique, ...

• Enfin la MJC garde l'espoir de pouvoir organiser ses évènements ouverts à tous publics : entre autres Les Révélations Jeunes Talents, Festijeun's, Mer et Cultures, le Carnaval à Carnon, les Ciné Pop, les soirées dansantes et, tellement attendus par les familles, les galas de fin d'année au théâtre Bassaget !

Toutes les informations sur
www.mjcmauguiocarnon.herokuapp.com
www.mjcmauguio-carnon.goasso.org

Facebook et Instagram
MJC Mauguio-Carnon
MJC-Annexe-de-Carnon

DUO DES CABANES DE L'OR

Après l'édition virtuelle de 2021, qui a permis d'aider l'association « Rire », l'association Cap Melgueil et ses bénévoles vous donnent rendez-vous le dimanche 13 février pour la 20ème édition du Duo des Cabanes de l'Or. Au programme : un parcours de 7km accessible en joëlette ainsi qu'un parcours de 14km festif et déguisé au cœur de l'Etang de l'Or.

Départ depuis la Plaine des Sports. Plus d'informations sur www.capmelgueil.fr

UN CHAMPION DE BMX FREESTYLE

Sportif espoir en ligne ministérielle depuis maintenant 3 ans, Tao Celeste n'en finit plus de nous impressionner avec son parcours. Premier français classé au Fise World de Montpellier en 2019, il enchaine les victoires et se qualifie en novembre dernier comme vice-champion de France Amateur de BMX Freestyle. À l'aube de ses 17 ans, ce jeune melgorien roule à présent en catégorie professionnelle et se prépare pour les qualifications du championnat du monde 2023... avec pour objectif ultime les Jeux Olympiques 2028.

Mauguio Carnon,
fière de ses champions !

© Droits réservés

L'INSTANT FROMAGE
LAURÉAT DU GRAND PRIX DE LA TPE

La ville de Mauguio Carnon est fière de compter parmi ses commerces, des passionnés comme Willy et Véronique Trarieux, propriétaires de la boutique « L'instant Fromage ». Au plus près des affineurs, ils travaillent en direct avec les producteurs locaux et vous proposent plus de 150 fromages de qualité différents. Après un premier prix « piloter une entreprise » ils obtiennent également un second prix TPE* dans la catégorie « rebond » et sont considérés aujourd'hui comme l'une des meilleures entreprises de la région Occitanie !

**Organisé depuis 2003, le prix de la TPE a pour objectifs de valoriser les « Très Petites Entreprises » et d'encourager l'initiative économique.*

©CCI de l'Hérault

L'INSTANT FROMAGE

Ouvert du mardi au samedi de 9h à 12h30 et de 16h à 19h et le dimanche de 9h à 12h30.
13 rue de la Motte - MAUGUIO • Tél : 07 81 55 41 17 • Facebook : L'instant Fromage Mauguio

BIENVENUE AUX NOUVEAUX COMMERÇANTS

UN CENTRE DE FORMATION PROFESSIONNELLE

Envie d'apprendre une nouvelle langue, d'approfondir vos compétences en comptabilité, d'améliorer votre qualité de vie au travail ou bien d'envisager une reconversion professionnelle ?

L'entreprise réussite vous propose désormais plus de 50 formations professionnelles certifiées pour particuliers ou entreprises !

Prises en charge par les différentes aides de l'Etat, ces formations sont également labellisées Qualiopi, gage de qualité.

REUSSITE COACHING

386 Boulevard de la Liberté - MAUGUIO
Ouvert du lundi au samedi sur rendez-vous au 07 57 09 60 14
www.formation.reussite-coaching.com

DU PRODUCTEUR AU CONSOMMATEUR

Jean-Philippe Pignan, maraîcher, s'intègre au réseau national « la ruche qui dit oui » et vous propose un drive fermier bio et écoresponsable.

Le concept est simple : chaque semaine, de nouveaux produits sont mis à votre disposition sur le site internet **laruchequiditoui.fr**.

Légumes de saison, œufs frais, produits crémiers, cosmétiques naturels... Commandez en ligne puis venez retirer votre commande à la ferme tous les jeudis de 16h30 à 19h.

Plus qu'un marché éphémère, c'est une communauté de voisins qui permet de se rencontrer, d'échanger et de consommer local sans gaspillage !

LA FERME BIOLOGIQUE SAINT MARCEL

Chemin Saint Marcel le neuf - MAUGUIO
Tél : 06 46 11 14 78
Facebook : La ruche qui dit oui Bio Mauguio

©Droits réservés

DES CROQUES MONSIEUR REVISITÉS

Le grand classique français se refait une beauté ! Avec plus de 15 croques monsieur proposés, « Croq & Nous » vous invite à redécouvrir le traditionnel dans une cuisine maison de qualité aux multiples saveurs.

Sur place ou à emporter, découvrez les croques salés, sucrés, les desserts gourmands et même une gamme végétarienne !

Profitez également de la prestation traiteur et des plateaux dégustations pour tous vos événements.

CROQ & NOUS

Ouvert du mardi au vendredi de 12h à 14h puis de 19h à 21h30 et le samedi de 19h à 21h30.
108 Grand Rue François Mitterrand - MAUGUIO
Tél : 04 67 84 94 04
Facebook et Instagram : croqnous

UN CABINET DE **SAGE FEMME** À CARNON

Suivi gynécologique, surveillance et suivi médical de la grossesse et des nouveaux nés. Rendez-vous par téléphone ou sur Doctolib.fr

ANNE PEYRE

38 rue de la plage, les Rouges De Carnon. Résidence Omahas - CARNON
Tél : 07 69 57 37 28

UN CONSEILLER **IMMOBILIER** À MAUGUIO

À la recherche d'un bien dans le cœur historique ? Envie de faire estimer un projet patrimonial ? Manuel Bacrie, melgorien adhérent du réseau « We Are Human » vous accompagne pour tout projet d'achat ou de vente sur la commune.

Tél : 06 32 73 51 89
Facebook : manuel.wah

©Droits réservés

UNE BOUTIQUE ÉTHIQUE

Engagée vers le zéro déchet, Julie nature vous propose une panoplie de produits du quotidien éco-responsables. De la cuisine à la salle de bain, une sélection d'objets familiers, durables et respectueux de l'environnement pour petits et grands.
Cosmétiques naturels, produits ménagers, jeux pour enfants, le choix est large et de qualité. À découvrir sans tarder pour penser à soi, et à la planète !

JULIE NATURE

Ouvert du mercredi au samedi de 9h30 à 12h30 puis de 14h30 à 18h30 et le dimanche de 9h30 à 13h.
16 rue de la Portette - MAUGUIO
Tél : 06 75 28 61 13
Facebook et instagram : Julienature

©Droits réservés

DES PANIERS FERMIERS AVEYRONNAIS

Aveyronnaise installée depuis plusieurs années à Mauguio, Roselyne vous invite à découvrir les saveurs de sa région natale. Foie gras, confits de canard, terrines, miels, confitures, chocolats, charcuterie, cosmétiques... Profitez d'un large choix de produits régionaux aveyronnais sélectionnés avec soin pour leur goût, leur finesse ou leur originalité. À commander sur le site internet **lepanieraveyronnais.fr** et livré directement chez vous. Vous êtes une entreprise ? N'hésitez pas à profiter des coffrets gastronomiques pour vos événements.
Le panier fermier aveyronnais, la campagne à votre portée !

LE PANIER AVEYRONNAIS

40 rue Jean Lebas - MAUGUIO
Tél : 07 66 45 68 19
Mail : contact@lepanieraveryonnais.fr

Vous venez d'ouvrir un commerce sur la commune ? Vous souhaitez faire partie du prochain magazine municipal ?

Contactez-nous par mail à communication@mauguio-carnon.com

Tribune libre

MAJORITÉ **MUNICIPALE**

Ensemble, nous nous devons de rester solidaires et vigilants. Face à la pandémie de la Covid-19, il est important de rester soudés, mobilisés et attentifs aux gestes barrières. Par notre engagement commun, notre volonté sans faille, nous sommes porteurs d'espoir, de cette flamme qui brille en chacun de nous et qui nous permet d'avancer, de nous projeter, de rêver et d'accomplir. Il nous faut continuer à construire des projets et préserver au mieux le bien vivre ensemble afin que les liens sociaux continuent de se tisser et que nous puissions profiter des personnes qui nous sont chères.

Afin de mettre à votre disposition tous les outils nécessaires pour lutter contre cette maladie et vous permettre un accès facilité à la vaccination, la municipalité a déployé des moyens financiers, humains et logistiques importants. Depuis déjà plus d'un an, un centre temporaire municipal de vaccination est ouvert à l' Espace Morastel et a d'ores et déjà permis la vaccination de plus de 12 000 personnes. Depuis le 14 décembre dernier, deux nouveaux centres ponctuels sont venus renforcer ce dispositif : l'un à Carnon salle Aimé Césaire et l'autre à Mauguio à la Maison des Associations espace Prévert. Nous remercions l'engagement des professionnels de santé et des agents de la municipalité grâce à qui tout cela est possible.

Meilleurs vœux pour cette nouvelle année, prenez soin de vous.

OPPOSITION **MUNICIPALE**

Simone Grès, Daniel Bourguet, Pascale Guidault, Bertrand Coisne, Marianne pelletier, élus de l'Alternative Citoyenne

2,5 M€ de dépenses inutiles prévues au budget 2022 de la commune telles la construction de la nouvelle capitainerie et une nouvelle route entre la RD 172 et la RD 189 de surcroît au travers du hameau de Vauguières. En même temps, l'épargne de la commune diminue dangereusement ce qui va augmenter indubitablement sa dette. En revanche, nous nous félicitons d'avoir initié puis soutenu le collectif pour l'édification du mur anti-bruit le long de la RD 189, enfin budgété en 2022.

Les élus de l'Alternative Citoyenne vous reçoivent à leur permanence tous les lundis entre 16 heures et 21 heures sur rendez-vous à prendre au 06 37 33 58 67, et vous souhaitent une bonne et heureuse année.

Gilles Parmentier, élu Rassemblement pour Mauguio Carnon

Chers Carnonnais, chers Melgoriens, je vous présente mes meilleurs vœux pour cette année 2022. Cette année, comme les années précédentes, je continuerai le combat pour l'instauration d'une ligne de bus entre Mauguio et Carnon, pour que notre ville soit plus sûre, pour que nos traditions vivent et se transmettent et enfin, pour la préservation de notre commune contre sa banlieurisation en cours.

Bonne et heureuse nouvelle année !

Pierre Martin Chazot, élu Mauguio Carnon c'est vous !

Débat d'orientation budgétaire.
Nos propositions sont reprises :

- Faire payer l'usager à la place du contribuable
- Complexe sportif à la Font de Mauguio

Les investissements sont là. Mais ils ne peuvent pas se limiter à une gestion en bon père de famille. Quelle vision de la ville ? Quel projet de vie en commun pour nos concitoyens en 2030 ? Questions sans réponse avec un projet structurant clair.

A tous, meilleurs vœux pour cette nouvelle année 2022 !

Gérard Deydier, indépendant

Je reprends les mots d'une grande dame qui venait passer ces vacances à Carnon et qui aujourd'hui à sa place au Panthéon Mme Joséphine Baker : T*oute ma vie, j'ai soutenu que les peuples du monde peuvent apprendre à vivre ensemble en paix s'ils ne sont pas élevés dans les préjugés*. Je vous laisse méditer ces mots et vous présente tous mes meilleurs vœux pour l'année 2022.

Agenda

Musique, danse, théâtre, sport, loisirs... Pour se distraire, se cultiver, voici un extrait des rendez-vous qui vont ponctuer les deux prochains mois. En raison de la crise sanitaire actuelle, ces rendez-vous sont susceptibles d'être modifiés, reportés ou annulés. Retrouvez l'agenda complet sur mauguio-carnon.com ou rejoignez-nous sur Facebook : VilleMauguioCarnon

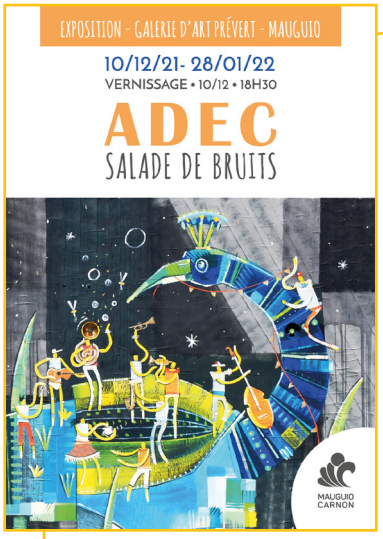

SALADE DE BRUITS

DU 10 DÉCEMBRE AU 28 JANVIER

EXPOSITION. Un peu saltimbanques, un peu nomades, un peu marionnettes... Avec leurs formes dansantes, les personnages du street-artiste apparaissent comme des pantins bricolés, dessinés avec un savant sens du graphisme. Ils voyagent d'un monde à l'autre, dans des saynètes pleines de vie et de rythme, dans un drôle de théâtre urbain.

Entrée libre du lundi au vendredi de 8h30 à 12h et de 13h30 à 17h.

Galerie d'Art - Espace culturel Prévert à Mauguio.

MARDI CINÉMA

MARDI 18 JANVIER

Ne manquez pas la célèbre comédie dramatique canado-française « ALINE » librement inspirée de la vie de Céline Dion !

4€. 20h à la Salle Rosa Parks à Carnon. Billetterie sur place par Cinéplan.

ATELIER HATHA YOGA

SAMEDI 22 JANVIER

Dans le cadre de l'exposition « Salade de Bruits » par le street-artiste Adec, l'association les jeunes yogis vous invite à méditer afin de mieux appréhender la création artistique.

Gratuit. Sur réservation au 04 67 29 65 35. 15h30 Galerie d'Art Prévert à Mauguio.

MARDI CINÉMA

MARDI 25 JANVIER

Plongez dans la comédie romantique française « ON EST FAIT POUR S'ENTENDRE » réalisée par Pascal Elbé.

4€ la séance. Théâtre Bassaget à Mauguio. Billetterie sur place par Cinéplan

VISITE DU CHÂTEAU

SAMEDI 29 JANVIER

Partez à la découverte du Château des Comtes de Melgueil lors de visites guidées organisées un samedi par mois.

Places limitées. Sur réservation au 04 67 29 65 35. Les horaires vous seront communiqués lors de l'inscription.

QUINTETO PULSACION

SAMEDI 29 JANVIER

CONCERT. En partenariat avec l'Opéra Orchestre National de Montpellier, (re)découvrez l'immense artiste de tango, Astor Piazzola, lors d'un concert hommage.

Tout public. De 6€ à 12€. 20h30 au Théâtre Bassaget à Mauguio
Billetterie sur mauguio-carnon.com

VISITE DU CHÂTEAU

SAMEDI 5 FÉVRIER

Partez à la découverte du Château des Comtes de Melgueil lors de visites guidées organisées un samedi par mois.

Places limitées. Sur réservation au 04 67 29 65 35. Les horaires vous seront communiqués lors de l'inscription.

LA VISITE DE LA VIEILLE DAME

SAMEDI 5 FÉVRIER

THÉÂTRE. Cinq comédiens jouent une vingtaine de personnages dans une farandole de costumes, de masques et de marionnettes. Un conte contemporain qui attaque au vitriol les vacillements de la morale face à l'appât du gain...

Dès 11 ans. De 6€ à 12€. 20h30 au Théâtre Bassaget à Mauguio.
Billetterie sur mauguio-carnon.com

EDDY PIOUC

SAMEDI 12 FÉVRIER

CONTE - MARIONNETTE - THÉÂTRE D'OMBRE. Lucile est une adulte. Et comme tous les adultes, elle n'a pas le temps. Pourtant, la découverte d'un oiseau échoué devant la porte de son immeuble va bouleverser son quotidien. Prendre soin d'un oiseau s'avère, en effet, plus compliqué que prévu. Surtout quand les voisins s'en mêlent.

Dès 3 ans. Gratuit.
Salle Rosa Parks à Carnon

MARDIS CINÉMA

MARDIS 8 ET 22 FÉVRIER

Profitez de séances de cinéma à 4€ Salle Rosa Parks à Carnon et au Théâtre Bassaget à Mauguio !

Retrouvez les films à venir sur mauguio-carnon.com

ENTRE CHAIR ET BÉTON

DU 11 AU 23 FÉVRIER

EXPOSITION. Pour sa première exposition en solo, l'artiste Moins12prod confronte la sensibilité du corps et du regard à la matière brute.

Entrée libre. Galerie d'Art – Espace culturel Prévert à Mauguio.

VACANCES SPORTIVES

21 FÉVRIER AU 4 MARS

À l'occasion des vacances d'hiver, le service des sports vous propose une palette d'activités sportives pour les enfants de 7 à 16 ans domiciliés sur la commune !

Ouverture des inscriptions le samedi 29 janvier dès 9h. Plus d'informations sur mauguio-carnon.com ou au 04 34 35 90 59

ÇA FLOTTE

MERCREDI 23 FÉVRIER

JEUNE PUBLIC. La compagnie « Les Robinsons » vous propose un spectacle visuel très coloré et joyeux à la manière d'un cartoon sur le thème de la vie quotidienne.

Dès 4 ans. De 4€ à 6€. 16h au Théâtre Bassaget à Mauguio. Billetterie sur mauguio-carnon.com

COLLECTE DE SANG

24 ET 25 FÉVRIER

Partagez votre pouvoir, donnez votre sang !

De 13h30 à 19h30. Salle Morastel à Mauguio

SPÉCIAL MÉDIATHÈQUES

Pour sortir du quotidien, pour retrouver le sourire, la légèreté, l'imagination et la créativité que chacun de nous a en soi, les médiathèques vous proposent des ateliers pour petits et grands.

À MAUGUIO
MÉDIATHÈQUE GASTON BAISSETTE

CONFÉRENCE SCIENTIFIQUE

SAMEDI 12 FÉVRIER À 17H

One Health : santé humaine, santé animale et environnement. Que révèle la crise sanitaire ? Comment chacun peut-il se mobiliser, citoyen et scientifique ? Une conférence à 2 voix avec Thierry Lefrançois (Cirad, directeur département Systèmes biologiques, spécialiste des approches One health et des réseaux de santé) et Estelle Lefrançois (Consultante Eco in'Eau, vétérinaire, hydrobiologiste, doctorante dans l'éducation à One Health).

ATELIER LUDIQUE ET INTERACTIF

SAMEDI 5 MARS DE 14H À 17H

La fresque du climat. Une sensibilisation au changement climatique : guidés par l'animatrice Estelle Lefrançois, les participants sont invités à ordonner les différents événements climatiques en mobilisant l'intelligence collective.

Conférence et atelier gratuits. Sur inscription au 04 67 29 50 89

À CARNON
MÉDIATHÈQUE DE L'ANCRE

EXPOSITION « AZULES »

DU 6 AU 29 JANVIER

Une plongée dans les bleus « azules » représentés par une peinture sans limites par l'artiste Nathalie Vasquèz. Des compositions abstraites définies par les couleurs, les matières et l'énergie. De grands espaces colorés qui invitent à l'évasion.

Tout public. Visible aux horaires d'ouverture de la Médiathèque.

SPECTACLE « COUSIN PIERRE »

SAMEDI 15 JANVIER À 18H

Fred Ladoué vous accueille dans son salon où meubles et objets hérités du cousin de son grand-père prennent vie pour illustrer le récit de cet homme qui fut nommé conservateur du Château de Versailles en 1968.

Dès 8 ans. Salle Rosa Parks. Gratuit. Sur réservation au 04 67 68 00 28

Retrouvez tous les rendez-vous de vos médiathèques sur mediatheque-mauguio-carnon.com

VACANCES Sportives

55€ la semaine

FÉVRIER 2022

Du 21 février au 4 mars

ACTIVITÉS MULTISPORTS

Pour les 7-16 ans

réservées aux enfants de la commune

Inscriptions dès le 29 janvier

www.mauguio-carnon.com

MAUGUIO CARNON